

## ORÉHANE, LE DISPOSITIF SPÉCIFIQUE RÉGIONAL DE SANTÉ EN PÉRINATALITÉ DES HAUTS-DE-FRANCE

ORÉHANE est une association loi 1901 qui a pour objectif d'améliorer continuellement la qualité et la sécurité des prises en charge périnatales en collaboration avec les usagers et les professionnels qui accompagnent les futurs parents, parents et nouveau-nés.

Depuis 2021, ORÉHANE forme les professionnels des Hauts-de-France à l'initiation aux Soins de Développement et accompagne les équipes des services de néonatalogie dans l'implantation du programme NIDCAP\* au sein des unités de soins. En soutenant les établissements dans cette démarche, ORÉHANE ouvre une approche complémentaire aux progrès technologiques hautement spécialisés des unités de néonatalogie des Hauts-de-France.

\*Neonatal Individualized Developmental Care Assessment Program ou programme néonatal individualisé d'évaluation et de soins de développement

### ALLAIT'ÉCOUTE, LA PLATEFORME D'AIDE ET DE SOUTIEN A L'ALLAITEMENT DES HAUTS-DE-FRANCE

Vous allaitez ou avez un projet d'allaitement et avez besoin d'un conseil, d'un renseignement ? Appelez la plateforme téléphonique Allait'Écoute ! Des professionnelles de santé diplômées en allaitement répondent à vos questions !

Allait'Écoute est accessible au **03.10.01.01.01** (prix d'un appel local), de 18h à 21h tous les jours, week-ends, vacances et jours fériés compris.



## CONTACT

**Vous avez des questions sur  
les Soins de Développement ?**

Contactez Caroline CROY,  
Chargée de projets ORÉHANE,  
par mail à l'adresse suivante :

[c.croy@orehane.fr](mailto:c.croy@orehane.fr)



SLG Coworking, 867, Avenue de la  
République, 59700 Marcq-en-Baroeul  
[sec.direction@orehane.fr](mailto:sec.direction@orehane.fr)  
03.66.06.05.32

[www.orehane.fr](http://www.orehane.fr)



# LES SOINS DE DÉVELOPPEMENT CENTRÉS SUR LA FAMILLE

UN ENJEU POUR FAVORISER  
LE DÉVELOPPEMENT  
HARMONIEUX DE L'ENFANT



## LES SOINS DE DÉVELOPPEMENT

Les soins de développement sont l'ensemble des techniques environnementales et comportementales dont le but est d'aider au **développement harmonieux de votre enfant**.

Cette philosophie de soins à 3 objectifs :

- **Vous intégrer dans tous les soins** et favoriser votre compréhension du comportement et du développement de votre bébé (respecter ses rythmes et vous associer en tant que partenaires de soins)
- **Diminuer les facteurs de stress de votre enfant** lié à son environnement (adapter la luminosité, réduire les niveaux sonores...)
- **Favoriser le bien-être de votre enfant** (stimulations agréables adaptées à son stade de développement : peau à peau, lait maternel, installation confortable et physiologique, pesées et bains enveloppés...).

Cela implique d'être accompagnés pour comprendre le comportement de votre enfant : reconnaître ses signes d'inconfort et de bien-être, son état de vigilance et sa capacité d'adaptation. Les soins de développement s'adaptent à votre enfant, mettent en valeur ses compétences et encouragent votre autonomie.

**Les soins de développement c'est :**

L'observation, la collaboration soignants/parents, la mise en valeur des ressources de la famille, l'encouragement vers l'autonomie, le soutien des parents, la flexibilité, l'individualisation, les informations partagées, la reconnaissance des compétences de votre bébé.

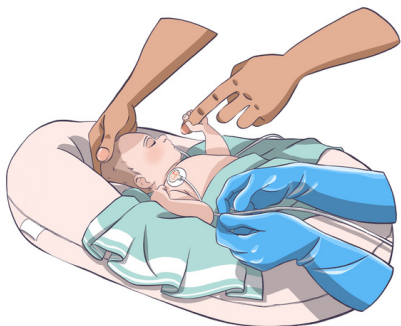

## LES BÉNÉFICES

### POUR VOTRE BÉBÉ :

- Un meilleur développement neurocomportemental (améliore le développement du cerveau et du comportement),
- Une meilleure maturation neurosensorielle (optimisation du développement des systèmes sensoriels et neurologiques),
- Une meilleure prévention de la douleur et du stress,
- Une meilleure qualité de son état d'éveil et de son sommeil.



### POUR VOUS :

- Un confort, un apaisement,
- Une plus grande autonomie dans l'accompagnement de votre bébé,
- Une place de co-régulateur naturel auprès de votre bébé,
- Une qualité d'attachement renforcée.

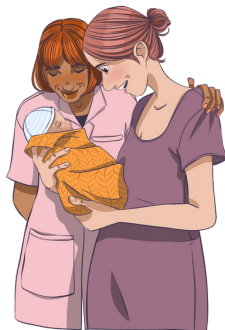

### POUR LES PROFESSIONNELS DE SANTÉ :

- Un accompagnement individualisé centré sur la famille,
- Une meilleure compréhension du nouveau-né,
- Une amélioration de l'environnement de travail,
- Une satisfaction professionnelle.

## LE SUIVI DES PETITS

Votre enfant est actuellement hospitalisé dans un service de néonatalogie des Hauts-de-France, soit parce qu'il est né trop tôt, soit parce qu'il est trop petit, soit parce que sa naissance a été particulière. Comme tous les enfants, il va avoir un suivi pédiatrique mais en raison de sa prématurité ou de sa santé, **son suivi sera individualisé**.

**Le Suivi des Petits, organisé par ORÉHANE**, permet un dépistage plus précoce d'éventuels troubles du développement et la mise en place de soins adaptés en vous orientant vers des consultations ou des structures spécialisées.



## LES PARENTS, PARTENAIRES DE SOINS



Pour bien grandir, votre bébé a besoin de vous à ses côtés, pour des câlins, pour le soutenir, pour le rassurer. Vous êtes au côté des soignants pour tout ce qui concerne votre bébé. Vous êtes de véritables partenaires, **VOUS ÊTES INDISPENSABLES** pour le bon développement de votre enfant !

**Les soignants de notre établissement sont sensibilisés, formés et s'impliquent dans les soins de développement**

Votre bébé a besoin que VOUS et les soignants puissiez : l'observer, reconnaître quand il va bien ou qu'il est inconfortable, adapter vos gestes en fonction de ses besoins, de ses compétences et de ses réactions. Il a besoin de peau à peau aussi précocement, souvent et longtemps que possible.

**Je suis un bébé mais je vous parle ... Regardez moi !**

Les professionnels de notre service sont à votre disposition pour toutes questions ou informations complémentaires.

